

PROCEDIMENTO PARA INSTALAÇÃO COMPLETA DO FIPSUSEP

PASSO 1: ENTRAR NO SITE DA SUSEP

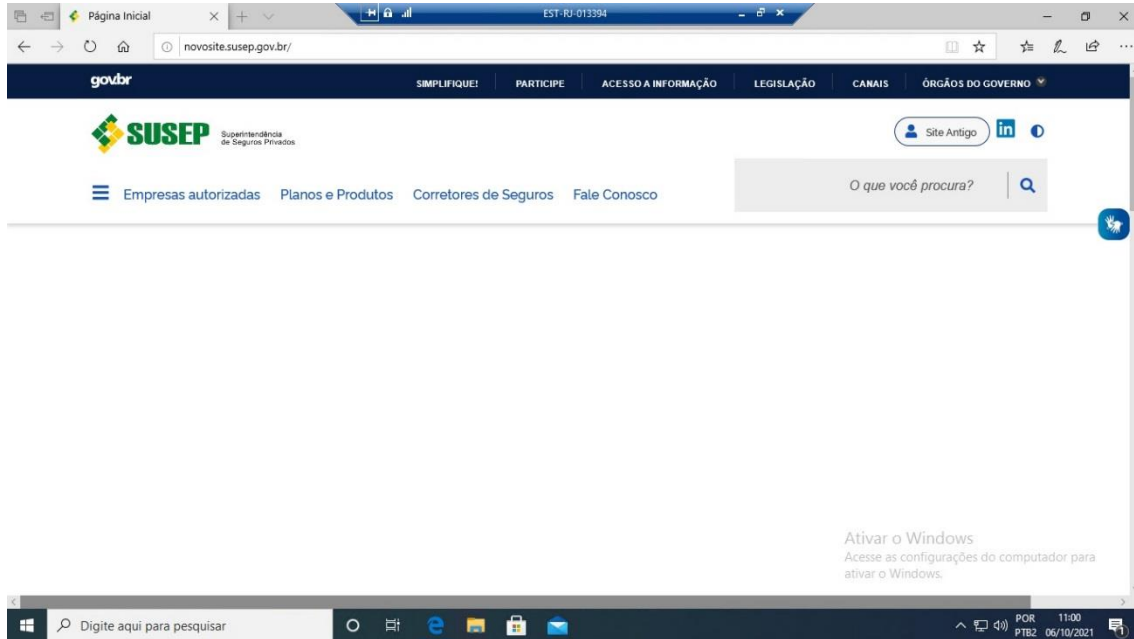

PASSO 2: CLICAR NO CANTO SUPERIOR ESQUERDO, IR PARA O MENU MERCADO E CLICAR NO LINK ENVIO DE DADOS A SUSEP

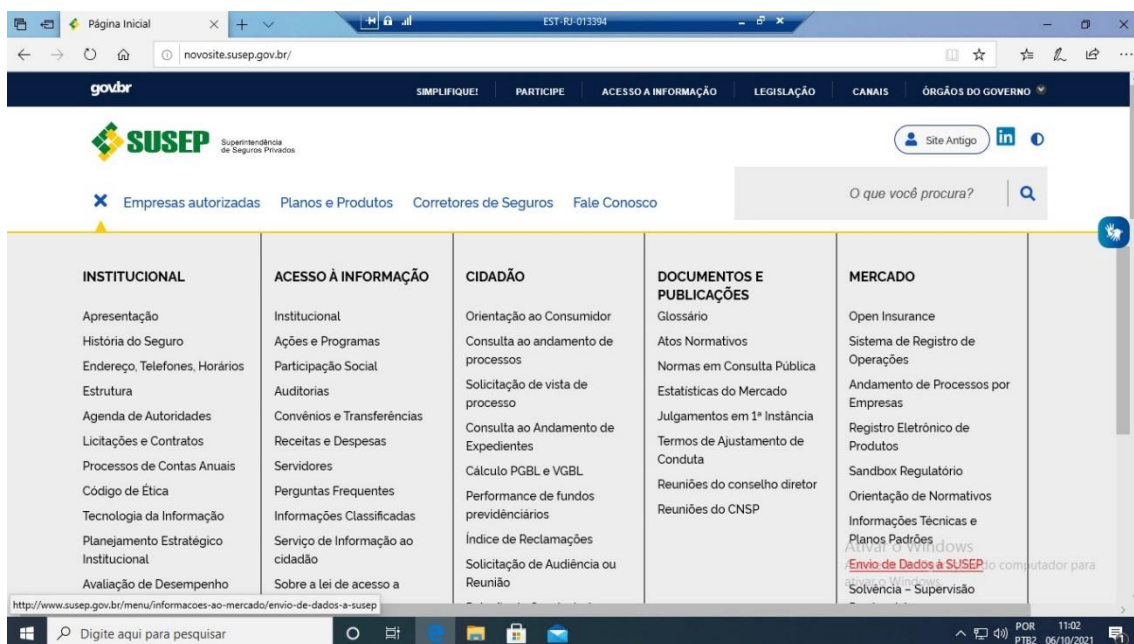

PASSO 3: NA TELA DE ENVIO DE DADOS, CLICAR NO LINK FIPSUSEP.

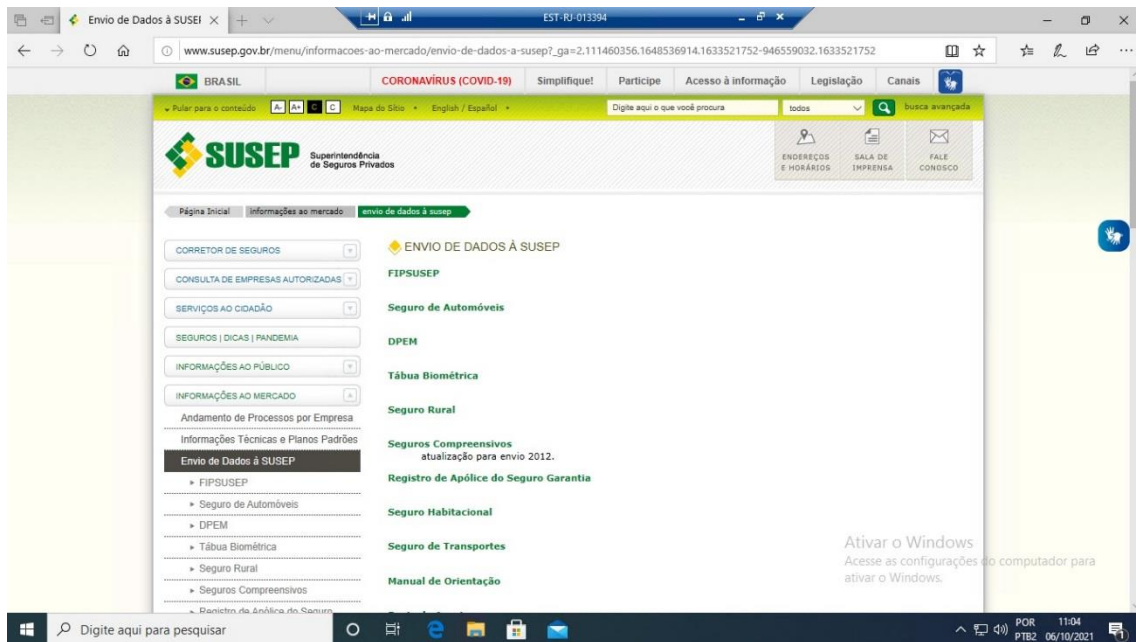

PASSO 4: AO ENTRAR NA PÁGINA DO FIPSUSEP, NO CANTO SUPERIOR DIREITO, CLIQUE EM INSTALAÇÃO COMPLETA

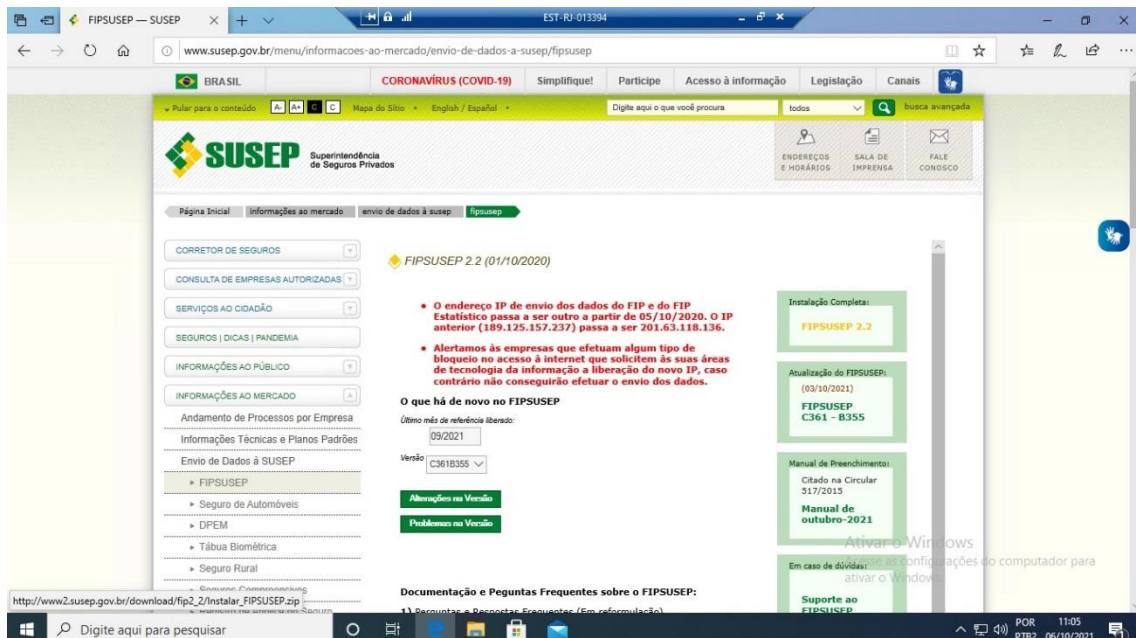

PASSO 5: APARECERÁ NA PARTE DE BAIXO DA TELA UMA MENSAGEM PARA O USUÁRIO ABRIR OU SALVAR O ARQUIVO. CLICAR EM SALVAR.

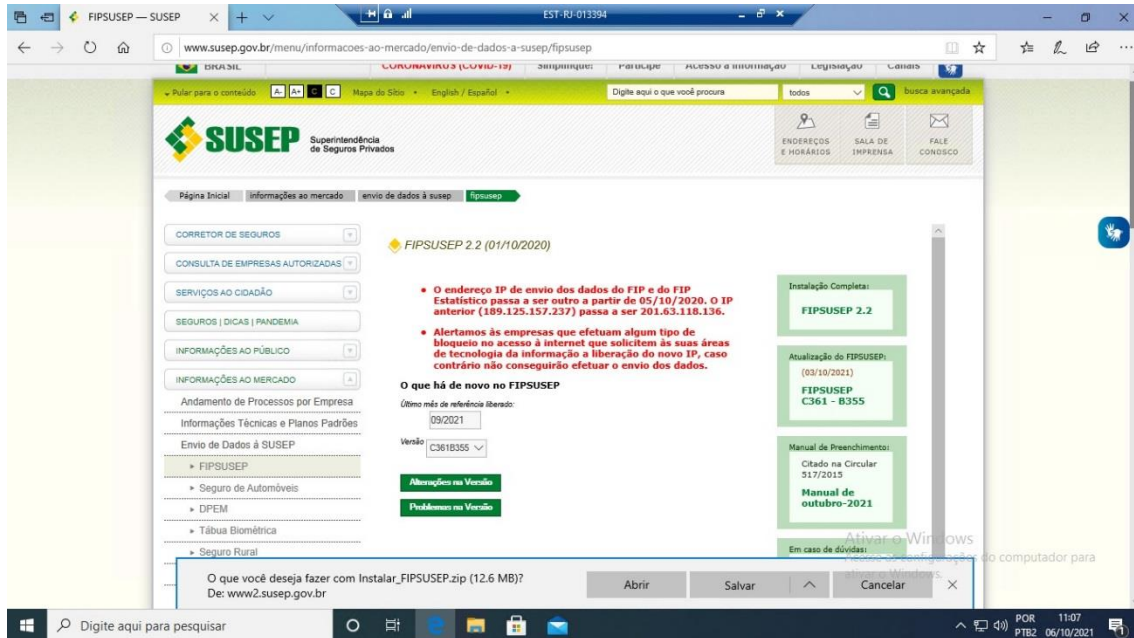

PASSO 6: TERMINADO O DOWNLOAD, APARECERÁ UM BOTÃO EM QUE O USUÁRIO PODE ABRIR O CAMINHO ONDE ESTÁ O FIPSUSEP OU INSTALAR DIRETO. CLIQUE NO CAMINHO.

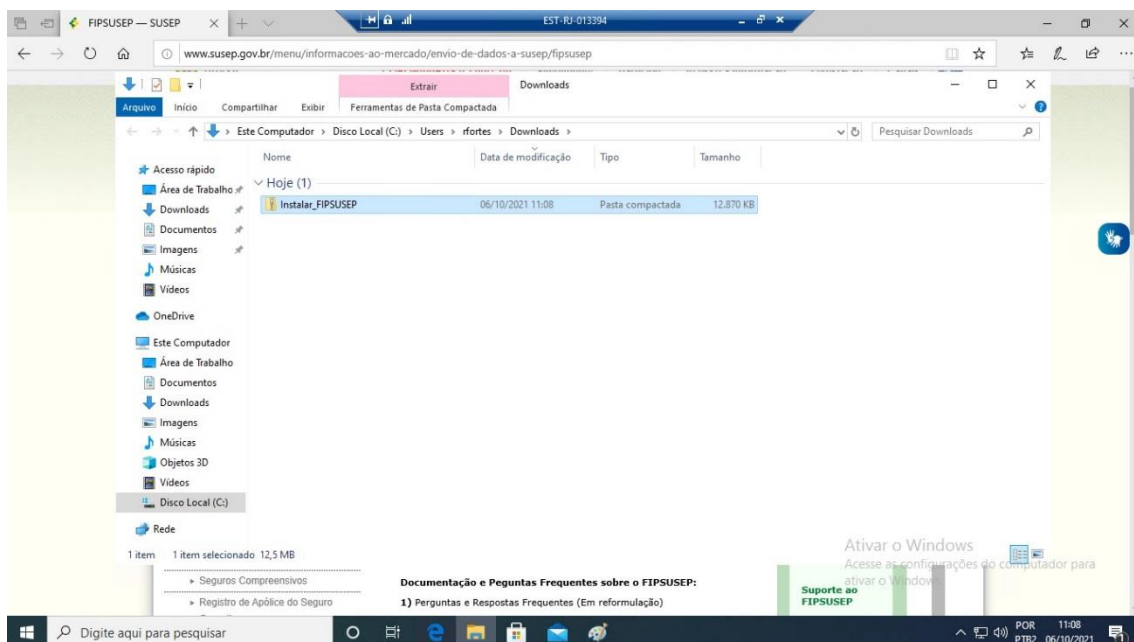

PASSO 7: CLIQUE NO ARQUIVO. APARECERÁ O PROGRAMA DE INSTALAÇÃO COMPLETA. É SÓ CLICAR.

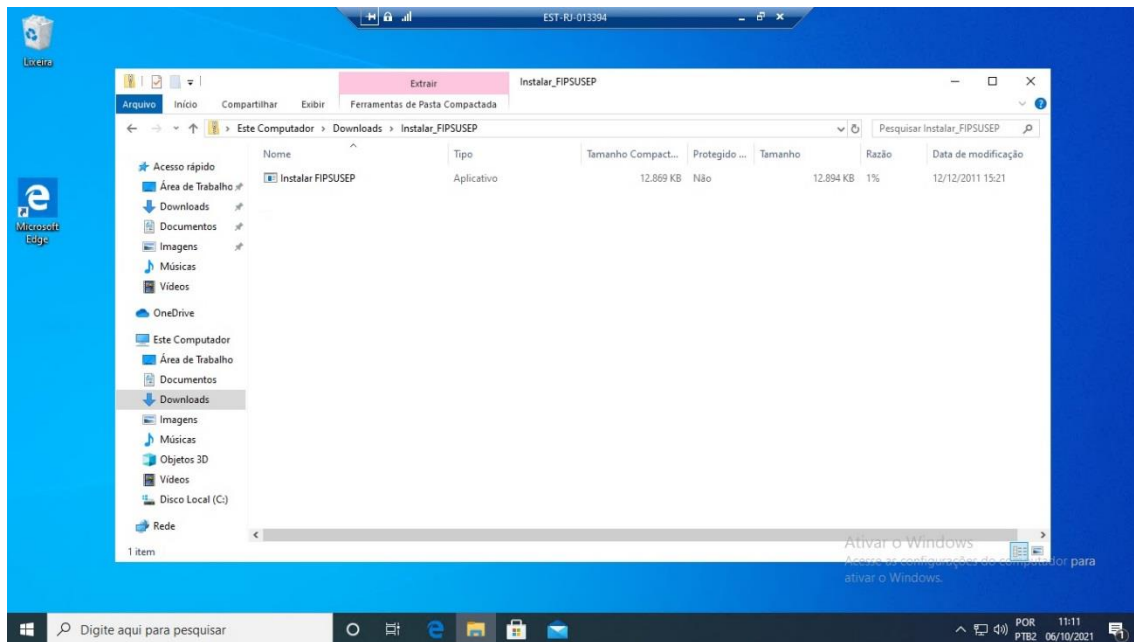

PASSO 8: O PROGRAMA INICIA A INSTALAÇÃO SEGUINDO OS PASSOS. BASTA CLICAR EM OK A CADA PASSO.

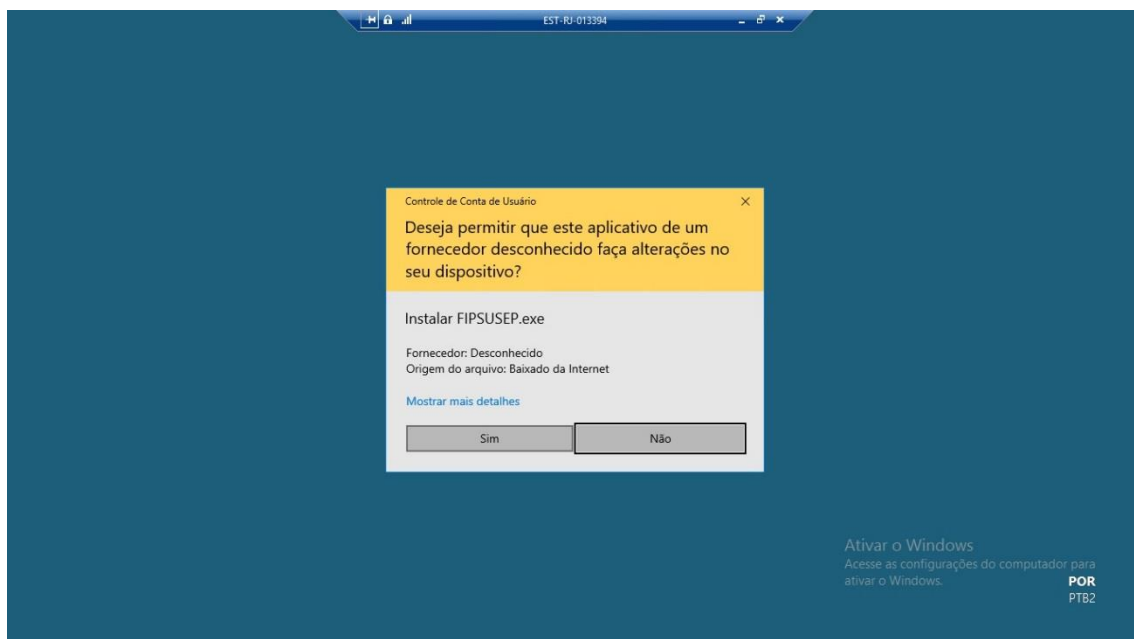

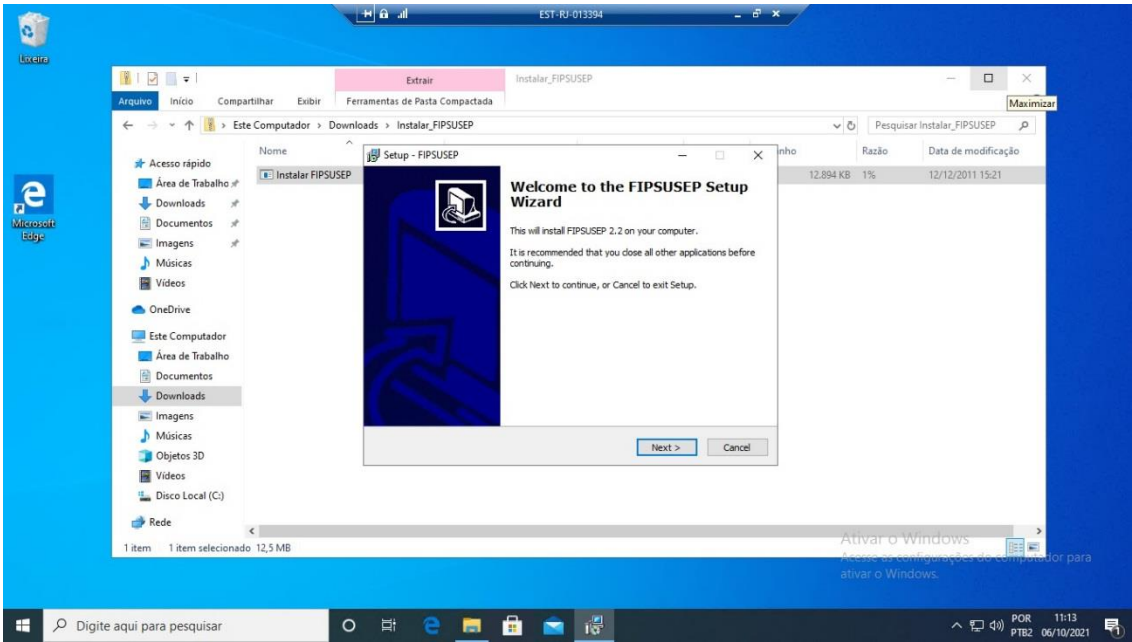

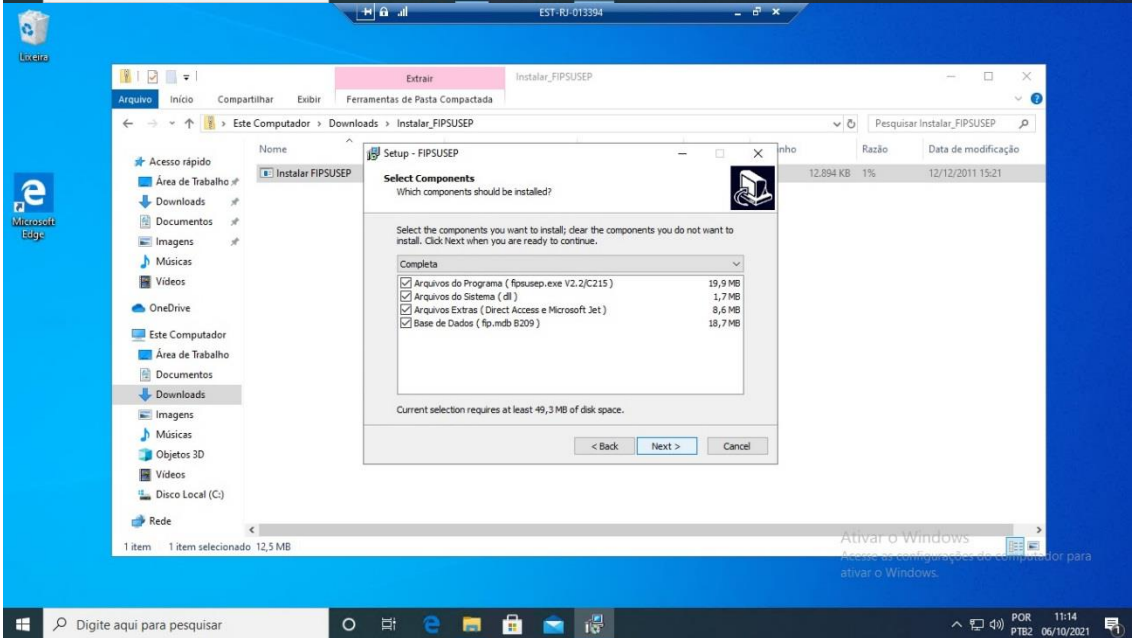
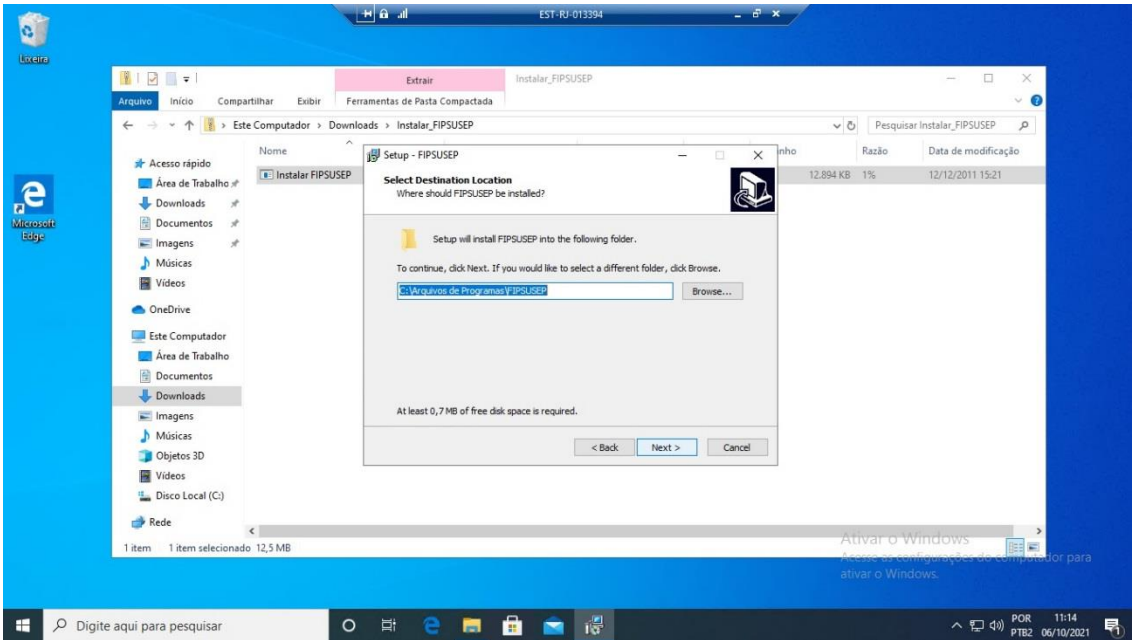

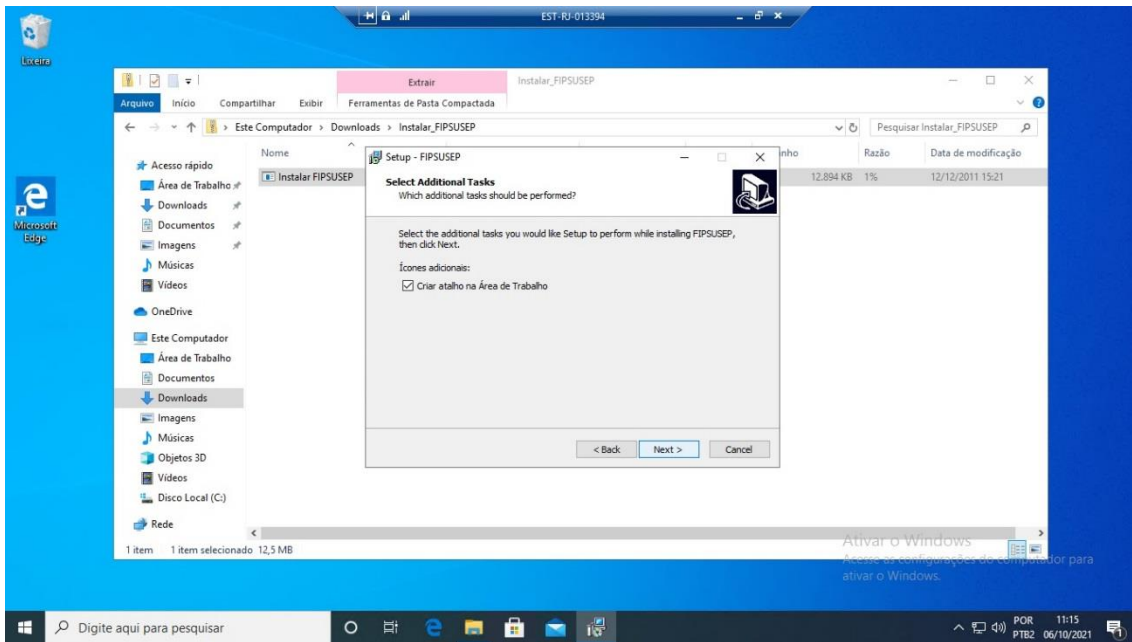

PASSO 9: EXECUTAR O FIPSUSEP. ELE JÁ APRESENTA A TELA, SE NO FINAL DA INSTALAÇÃO, O USUÁRIO INDICAR QUE DESEJA A INCLUSÃO DO ATALHO. EXECUTAR ATRAVÉS DO ATALHO.

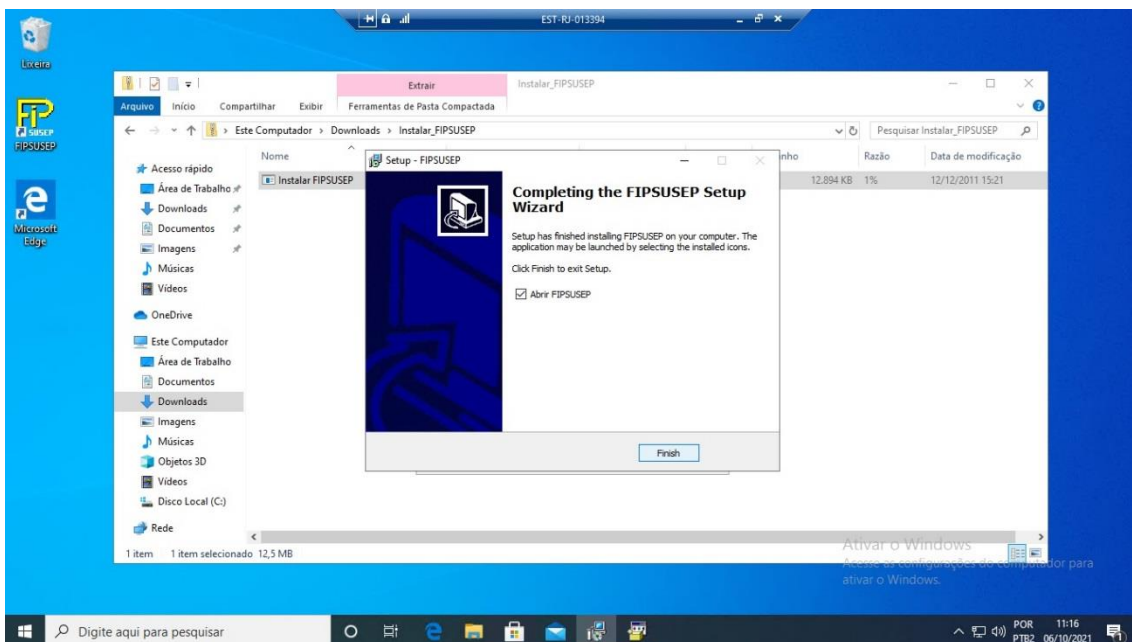

Atualizações

EST-RJ-013394

Compilação: 215 Base: 209 Data: 12/12/2011

Alterações relativas à Compilação 215 - Base 209

Quadro 1 - Dados Cadastrais - Cadastro

Novos campos:
DDI, Estado Estrangeiro, Número da Portaria

Quadro 1 - Dados Cadastrais - Contatos

Novo tipo de contato: ATENDIMENTO CASA MATRIZ

Quadro 22A - Balanço Patrimonial - Ativo

Novos campos:
(Linha 16) - Prêmios
(Linha 17) - Sinistros Pagos
(Linha 18) - Outros Prêmios
(Linha 24) - Sinistros IBNER
(Linha 27) - Outras Provisões
(Linha 80) - Prêmios
(Linha 81) - Outros Créditos
(Linha 97) - Sinistros IBNER
(Linha 100) - Outras Provisões

Campos excluídos:
(Linha 32) - Sinistros Pagos

Campos alterados:
O campo Créditos Tribut. e Previdenciários foi alterado para Demais Créditos Tribut. E Previdenciários

O nome do Quadro Cadastro de Planos de Vida Individual passou a ser chamar Cadastro de Planos de Vida Individual/Dotal

O nome do Quadro 57 - Quadro de Prêmios Retidos por Processo de Vida Individual passou a ser chamar Quadro de Prêmios Retidos por Processo de Vida Individual/Dotal

O nome do Quadro 58 - Quadro de Benefícios Pagos por Processo de Vida Individual passou a ser chamar Quadro de Benefícios Pagos por Processo de Vida Individual/Dotal

O nome do Quadro 59 - Quadro de Resgates Pagos por Processo de Vida Individual passou a ser chamar Quadro de Resgates Pagos por Processo de Vida Individual/Dotal

O nome do Quadro 60 - Quadro de Provisões Matemáticas por Processo de Vida Individual passou a ser chamar Quadro de Provisões Matemáticas por Processo de Vida Individual/Dotal

Em Relatórios, a opção Movimento por Vida Individual passou a ser chamar Movimento por Vida Individual/Dotal

Em Configuração da Validação, a opção Movimento por Vida Individual passou a ser chamar Movimento por Vida Individual/Dotal

Ativar o Windows
Acesse as configurações do computador para ativar o Windows.

Ativar na próxima inicialização

Windows Search: Digite aqui para pesquisar

Taskbar: Internet Explorer, File Explorer, Mail, FIPS

System Tray: PBR 11:17, PTB2 06/10/2021

FIPSUSEP 2.2

Arquivo Editar Conclusão Relatórios Janelas ?

Código: 0000-0 Nome: seguradora testes

Mês/Ano: 01/2021 Trimestre: 2021/1

Mudança de nome e CNPJ da empresa

Novo nome: seguradora testes

Novo CNPJ: 00.000.000/0001-91

ACEFAR Cancelar

SUSEP

Ativar o Windows
Acesse as configurações do computador para ativar o Windows.

Windows Search: Digite aqui para pesquisar

Taskbar: Internet Explorer, File Explorer, Mail, FIPS

System Tray: PBR 11:19, PTB2 06/10/2021

NESTA TELA, O USUÁRIO PODE PREENCHER OS DADOS BÁSICOS DE SUA EMPRESA

PROCEDIMENTO DE ATUALIZAÇÃO DO FIPSUSEP

ALGUNS DOS PASSOS SÃO SIMILARES A INSTALAÇÃO COMPLETA. AS DIFERENÇAS SÃO:

AO CLICAR NO LINK FIPSUSEP, AO INVÉS DE CLICAR NA INSTALAÇÃO COMPLETA, O USUÁRIO CLICARÁ NO ITEM ABAIXO, FIPSUSEP, QUE É A VERSÃO VIGENTE DO MÊS

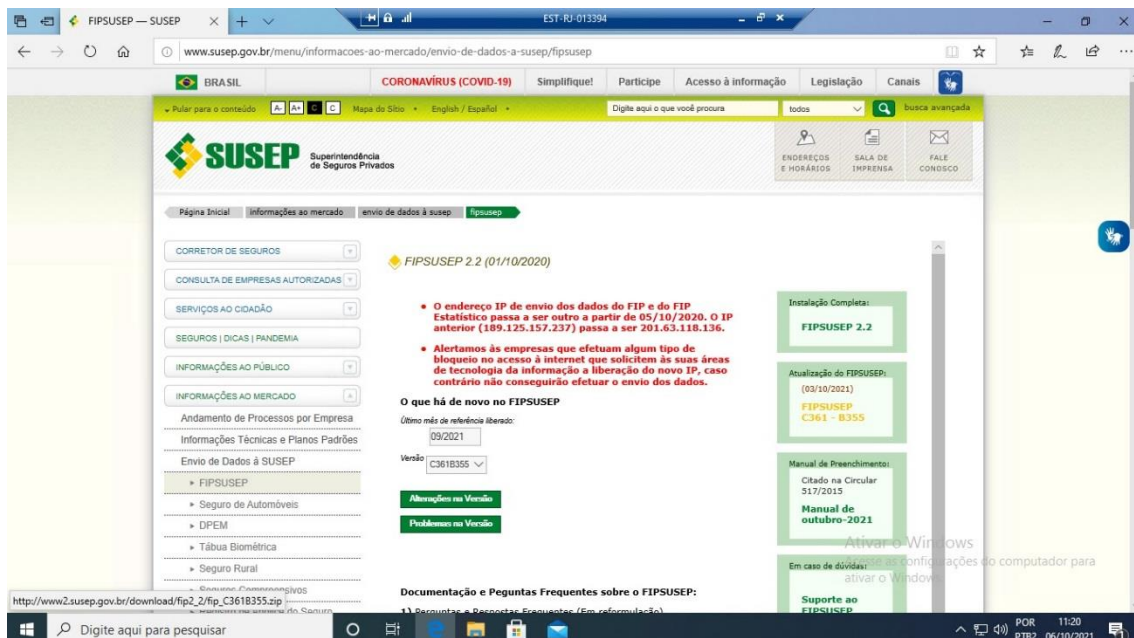

NO PROCEDIMENTO SIMILAR AO DA INSTALAÇÃO COMPLETA, CLICAR EM SALVAR E DEPOIS CLICAR NO BOTÃO ABAIXO DA TELA PARA VER O LOCAL ONDE FOI BAIXADA A VERSÃO.

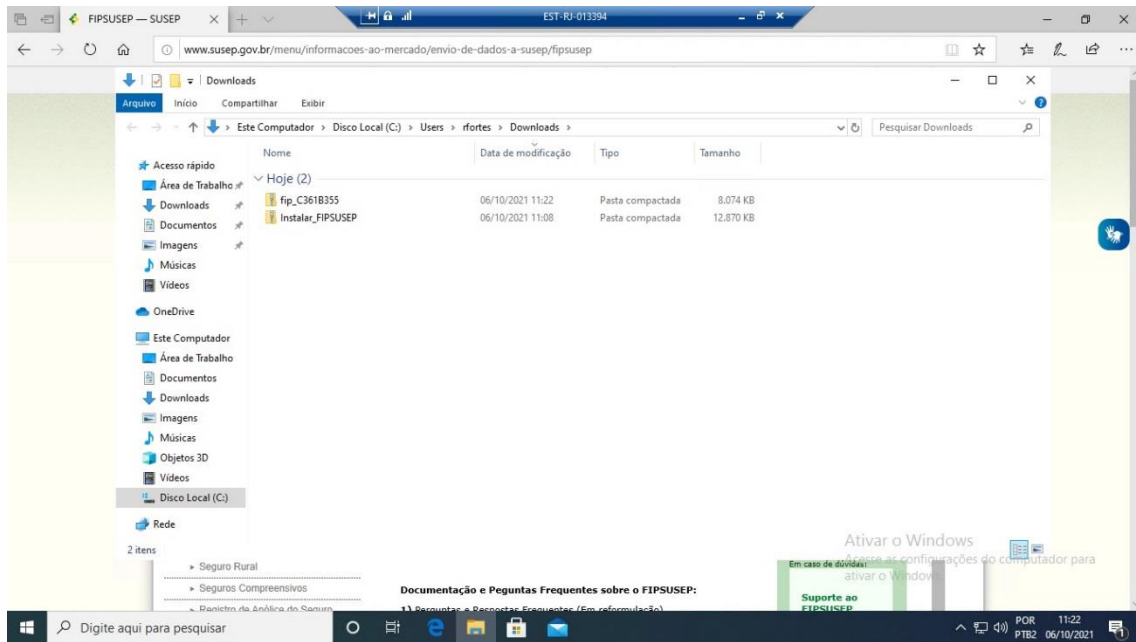

EM SEGUIDA, É CLICAR NA VERSÃO ACIMA DA INSTALAÇÃO COMPLETA.

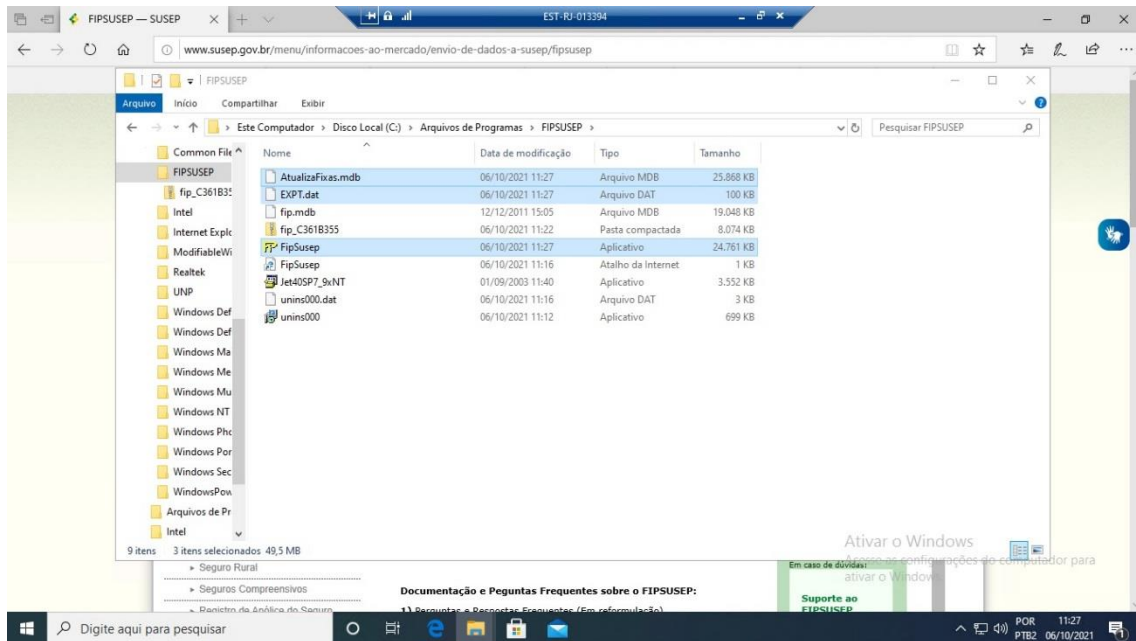

E APARECEM 3 ARQUIVOS. CLICAR NO EXECUTÁVEL FIPSUSEP.EXE

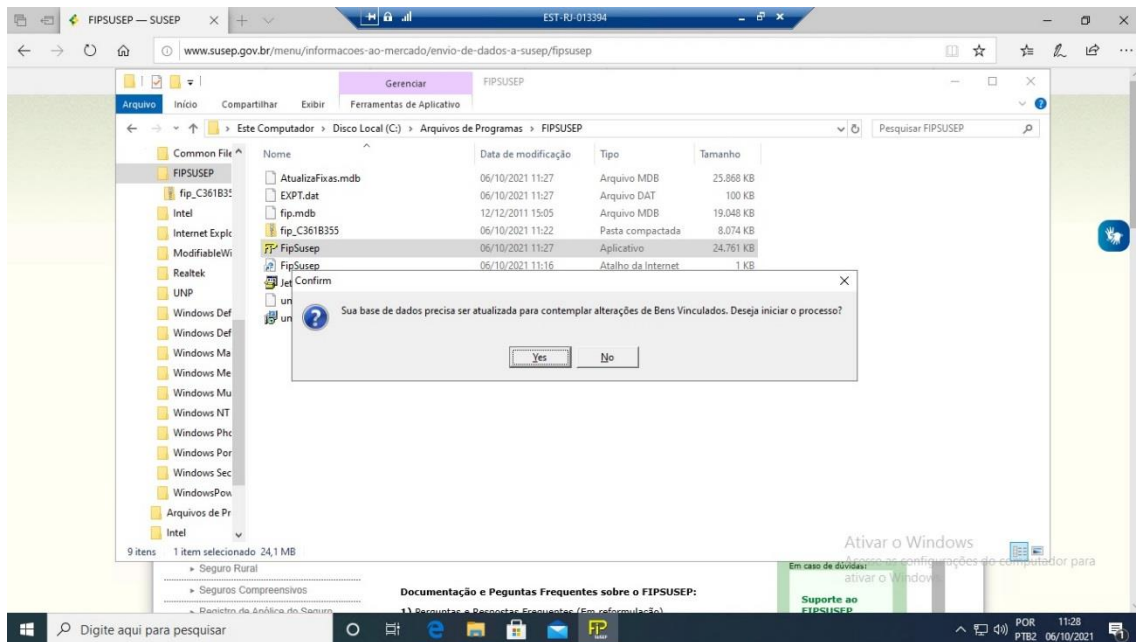

CLICAR SIM . DEPOIS DE UM TEMPO, ELE APRESENTA ESTA MENSAGEM.

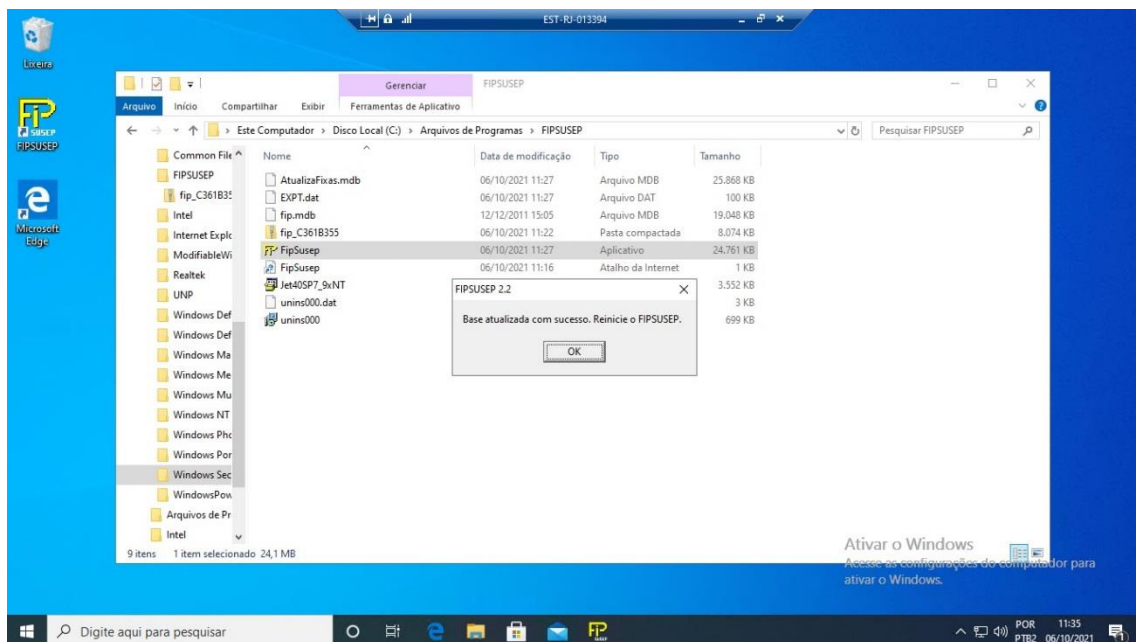

EM SEGUIDA CLIQUE NOVAMENTE NO EXECUTÁVEL DO FIP.

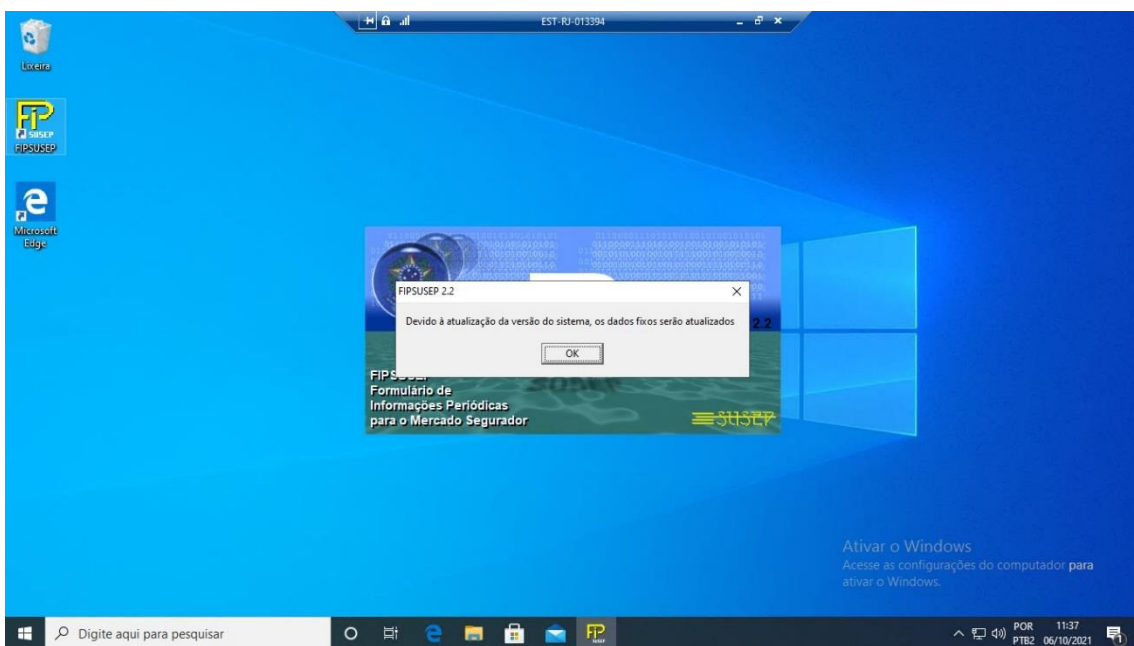
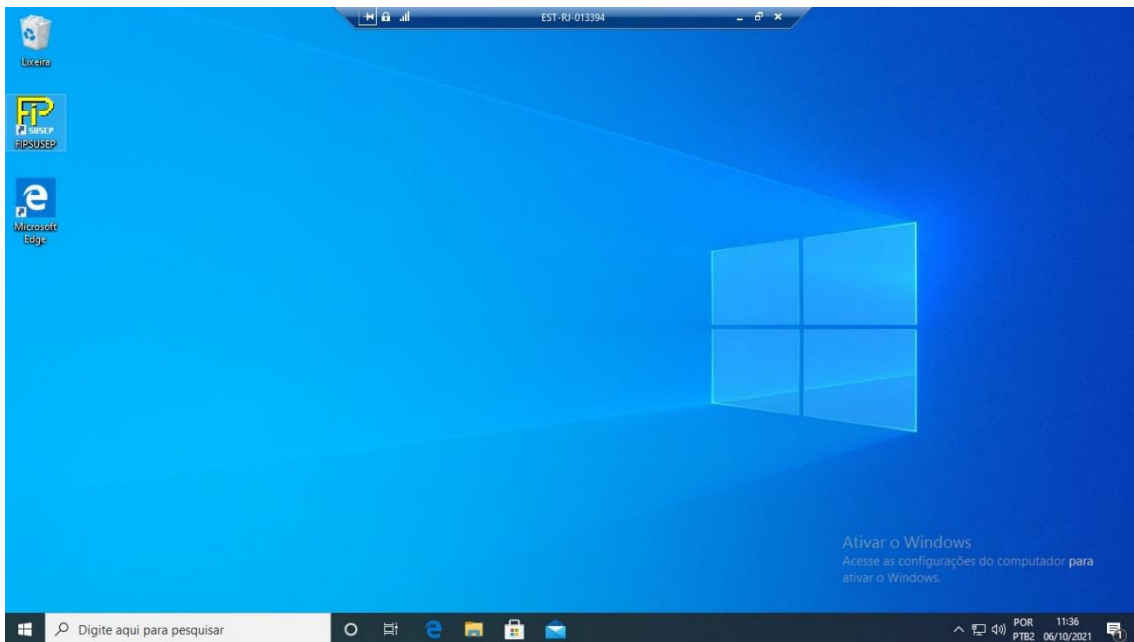

SÓ CLICAR EM OK PARA CONCLUIR A ATUALIZAÇÃO.